

PLANTA BAJA

ESCALA 1:100

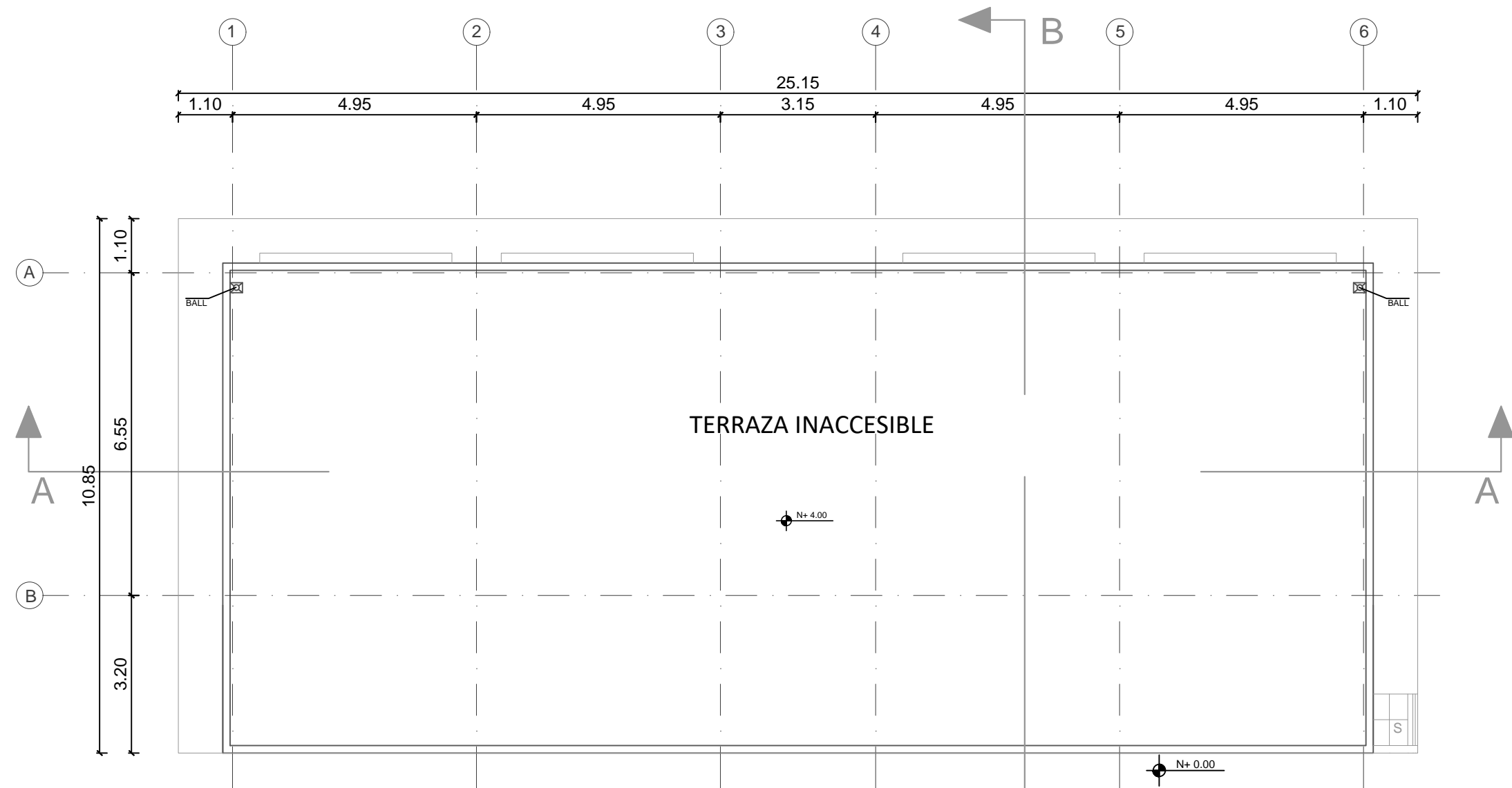

PLANTA DE CUBIERTA

ESCALA 1:100

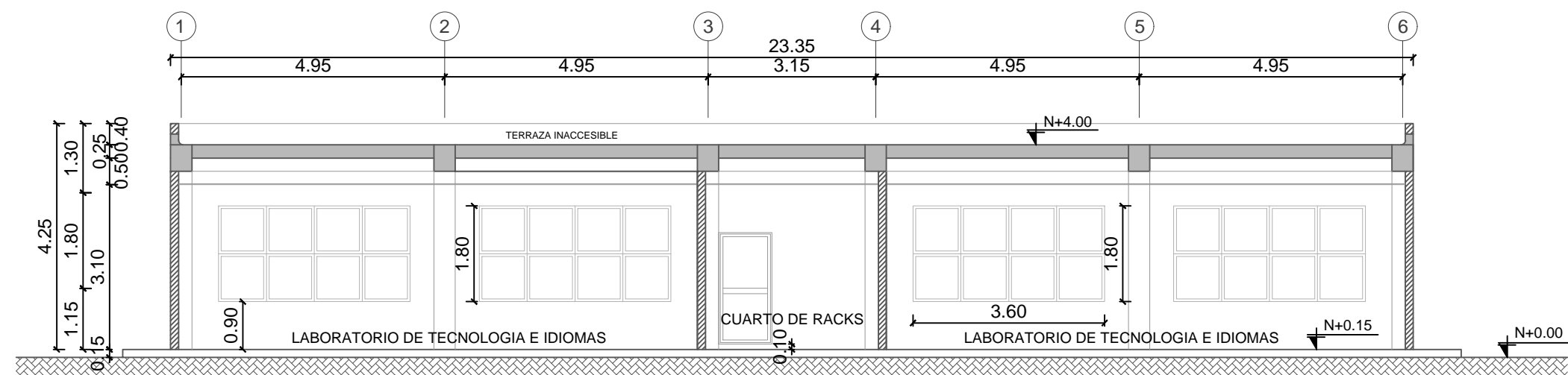

CORTE A-A

ESCALA 1:100

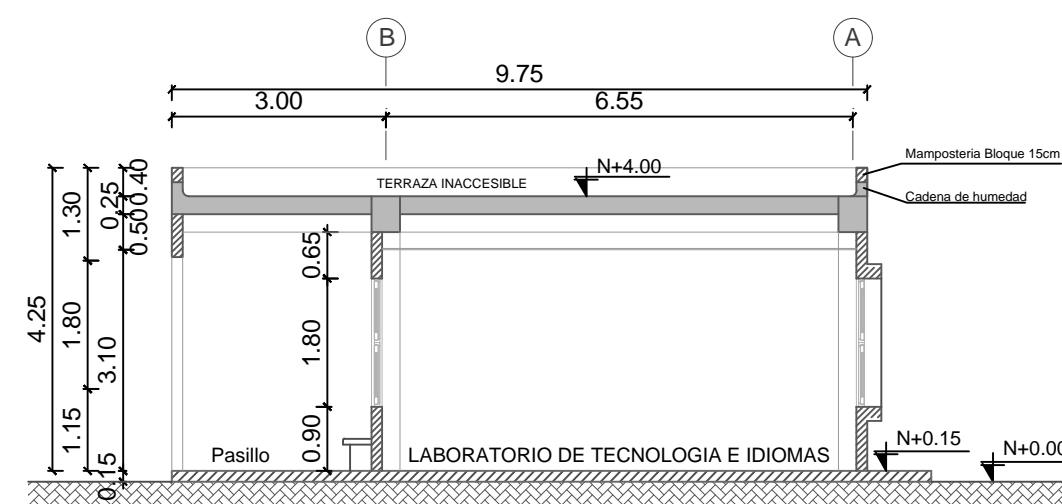

CORTE B-B

ESCALA 1:100

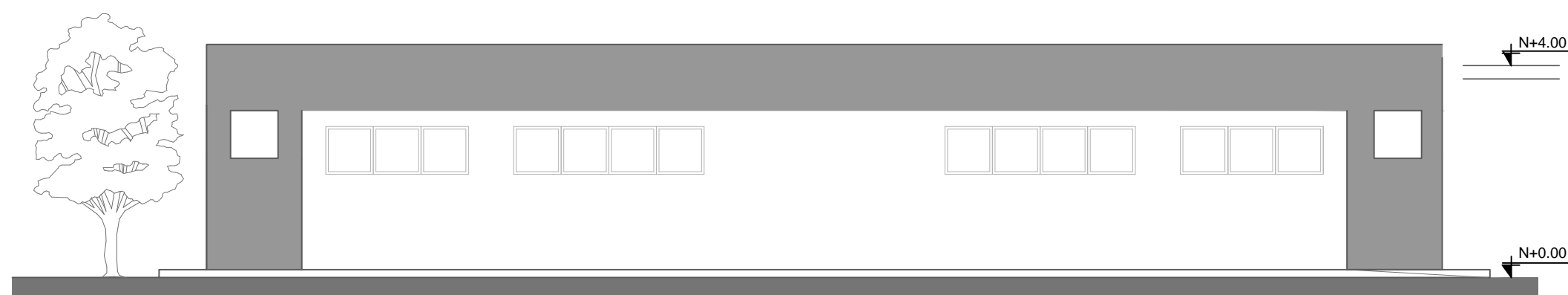

FACHADA FRONTAL

ESCALA 1:100

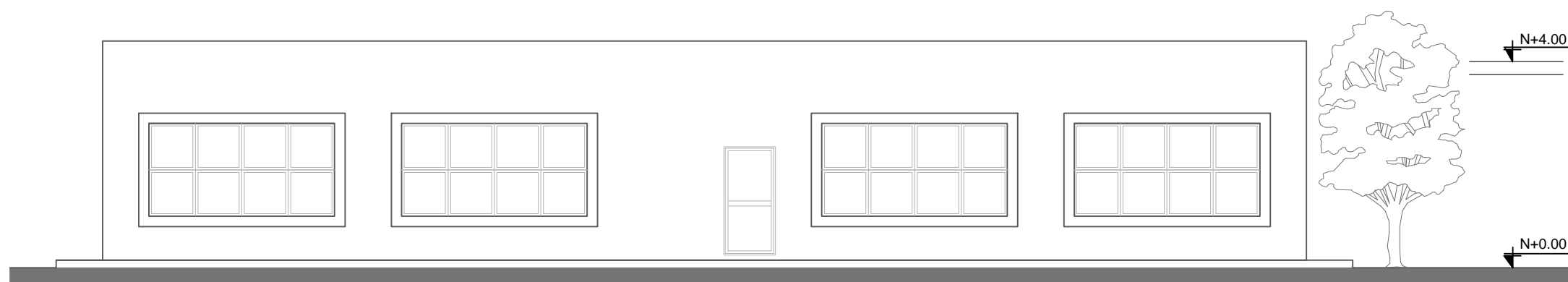

FACHADA POSTERIOR

ESCALA 1:100

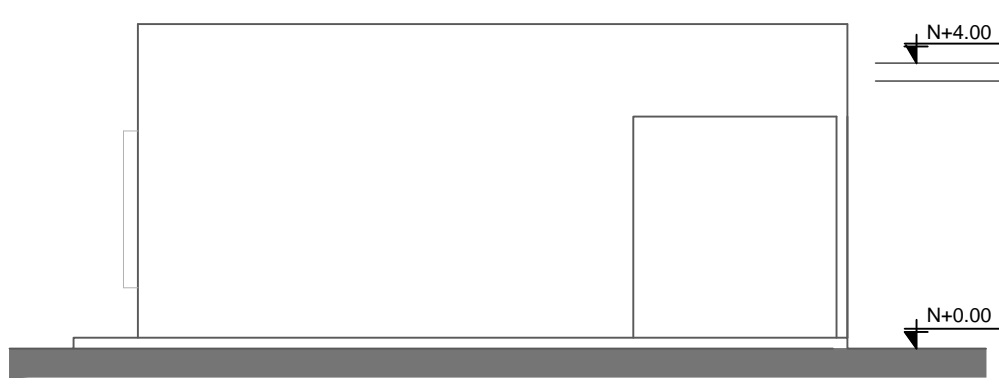

FACHADA LATERAL IZQUIERDA

ESCALA 1:100

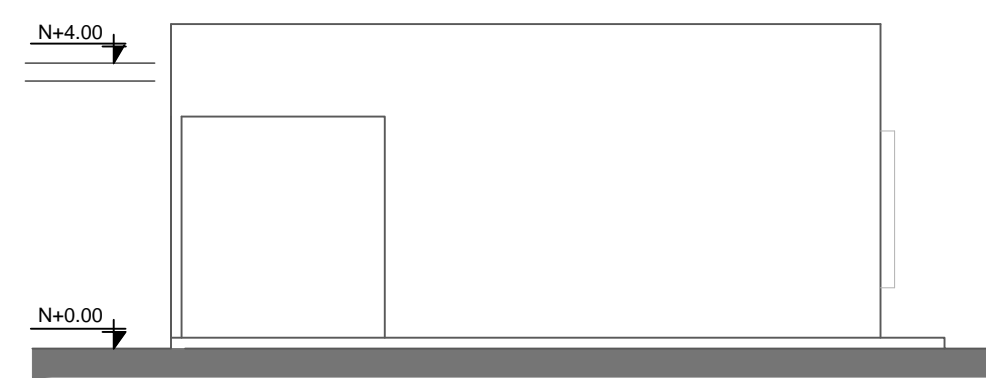

FACHADA LATERAL DERECHA

ESCALA 1:100

MINISTERIO DE
TRANSPORTE Y
OBRAS PÚBLICAS

MINISTERIO
DE EDUCACIÓN

ING. ANTONINA ROMERO
DIRECTORA NACIONAL DE ESTUDIOS DE OBRAS PÚBLICAS

ARQ. JUAN PABLO VILLAFUERTE
DIRECTOR NACIONAL DE INFRAESTRUCTURA FÍSICA

ESQUEMA REFERENCIAL DEL PROYECTO:

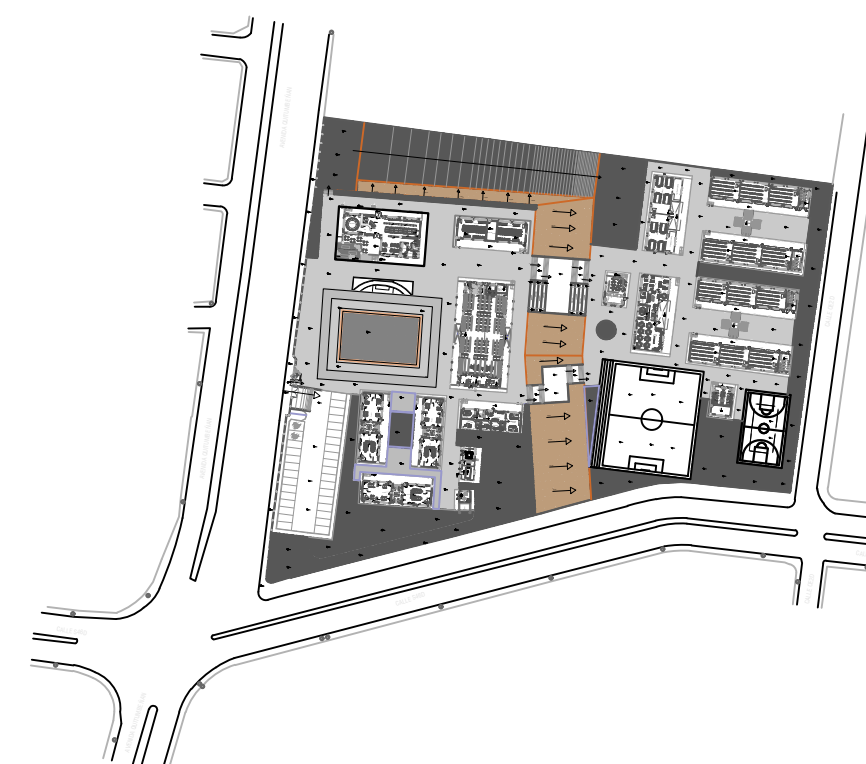

PROYECTO:

UNIDAD EDUCATIVA ESTANDARIZADA DEL MILENIO
"RÉPLICA CENTRAL TÉCNICO"

UBICACIÓN:

PICHINCHA
PROVINCIA

QUITO
CANTÓN

QUITUMBE
PARROQUIA

TIPOLOGÍA:

MAYOR (1140 ALUMNOS)

CONTIENE:

LABORATORIO DE TECNOLOGÍA E IDIOMAS
PLANTAS - FACHADAS - CORTES

ESCALA:

INDICADAS

FECHA:

ENERO 2023

LÁMINA N.º

AR-16

RESPONSABLES:

ARQ. CRISTIAN MIÑO
ANALISTA TÉCNICO DE PROYECTO

SELLOS MUNICIPALES: